

VERTE 1  
CORO, O.C.(MSSB4)  
N=242527.28  
E=353122.42

VERTE 2  
CORO, O.C.(MSSB4)  
N=242527.28  
E=353122.42

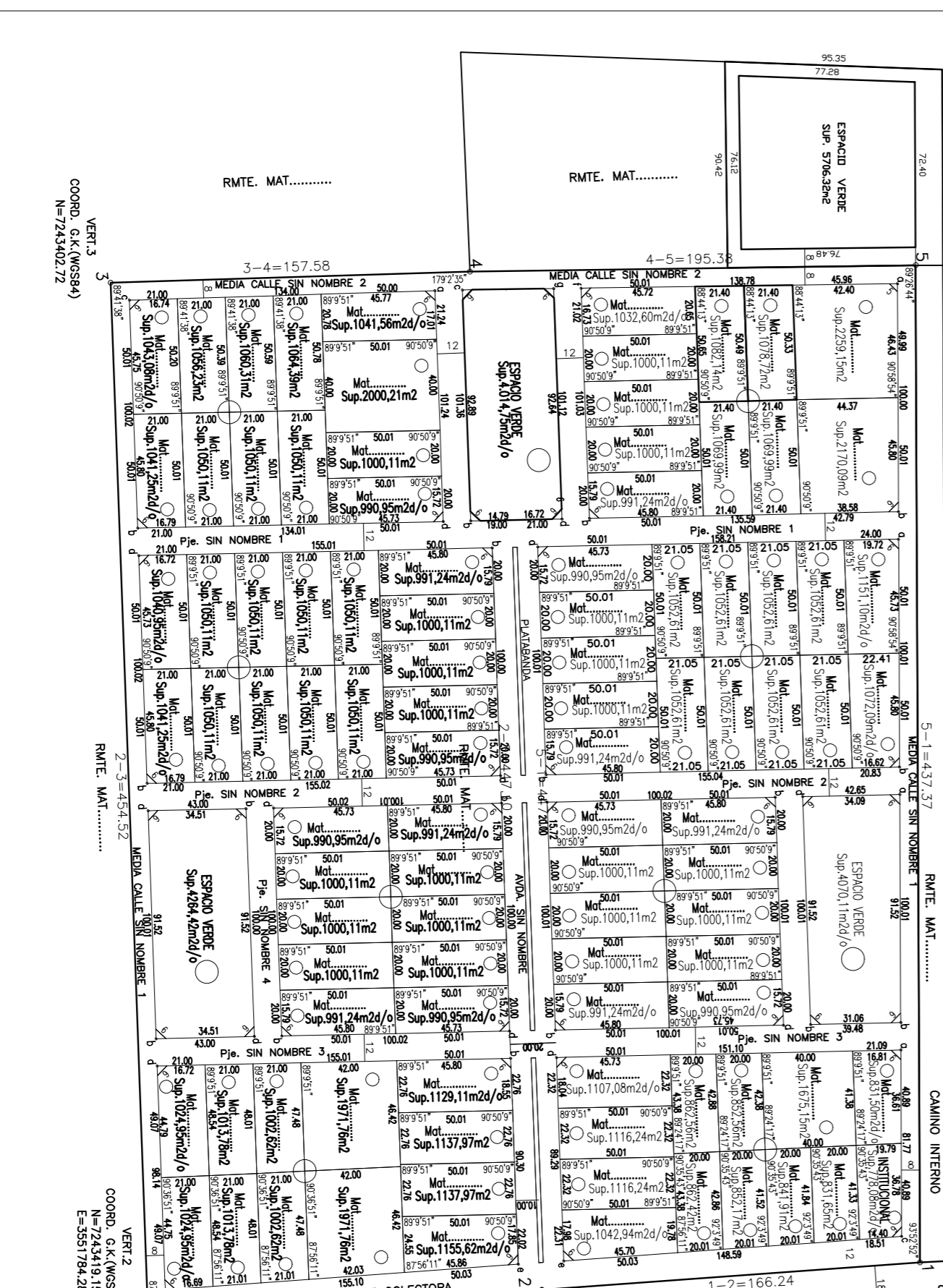

CROQUIS S/ TITULO Y DE AFECTACION  
( SIN ESCALA )

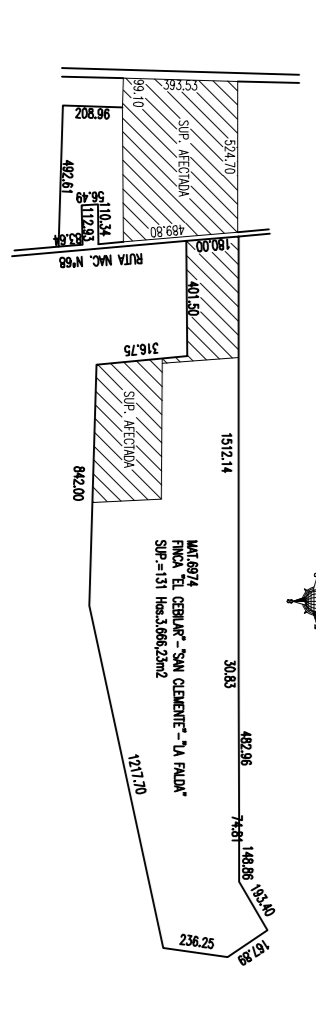

PROYECTOS: SAUJERES, INCUBACION Y COMERCIO-AMM

VERTE 1  
CORO, O.C.(MSSB4)  
N=242527.28  
E=353122.42

VERTE 2  
CORO, O.C.(MSSB4)  
N=242527.28  
E=353122.42

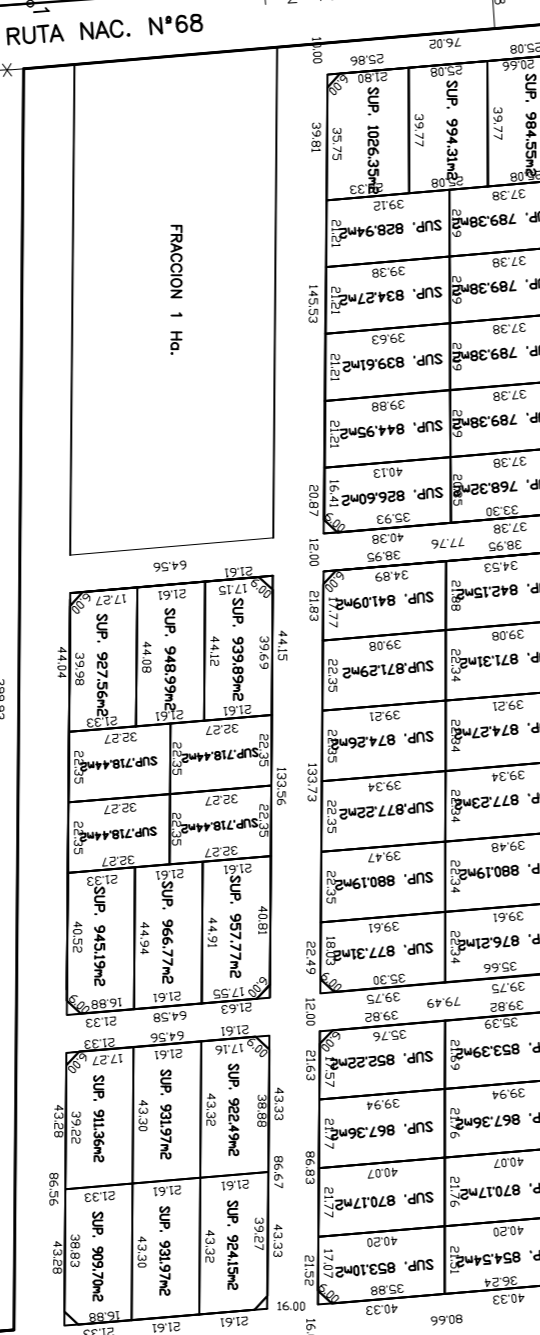

MAT. 4005

ESCALA 1:2.000

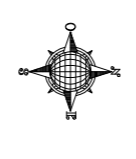

**BALANCE DE SUPERFICIES**

SUP. S/M PARCELAS	233,520,41 m <sup>2</sup> /o
SUP. S/M ESTIMADA	27,758,28 m <sup>2</sup> /o
SUP. S/M CAJES	95,876,31 m <sup>2</sup>
SUP. S/M OCHAVAS	753,56 m <sup>2</sup>
SUP. TOTAL S/M	358,094,94 m <sup>2</sup>

NOTA: EN EL PRESENTE BALANCE SE INCLUYEN LOS CAMINOS VEGANALES Y LA FRACCION DE 1 HA. SOBRE RUTA NAC. N°68  
NOTA: LAS PARCELAS DEL LOTO TENDRAN LOS SERVICIOS DE AGUA, LUZ, GAS

**REFERENCIAS:**

- LÍMITE DE MENSURA
- ESQUINOS
- ALAMBRADO EXISTENTE

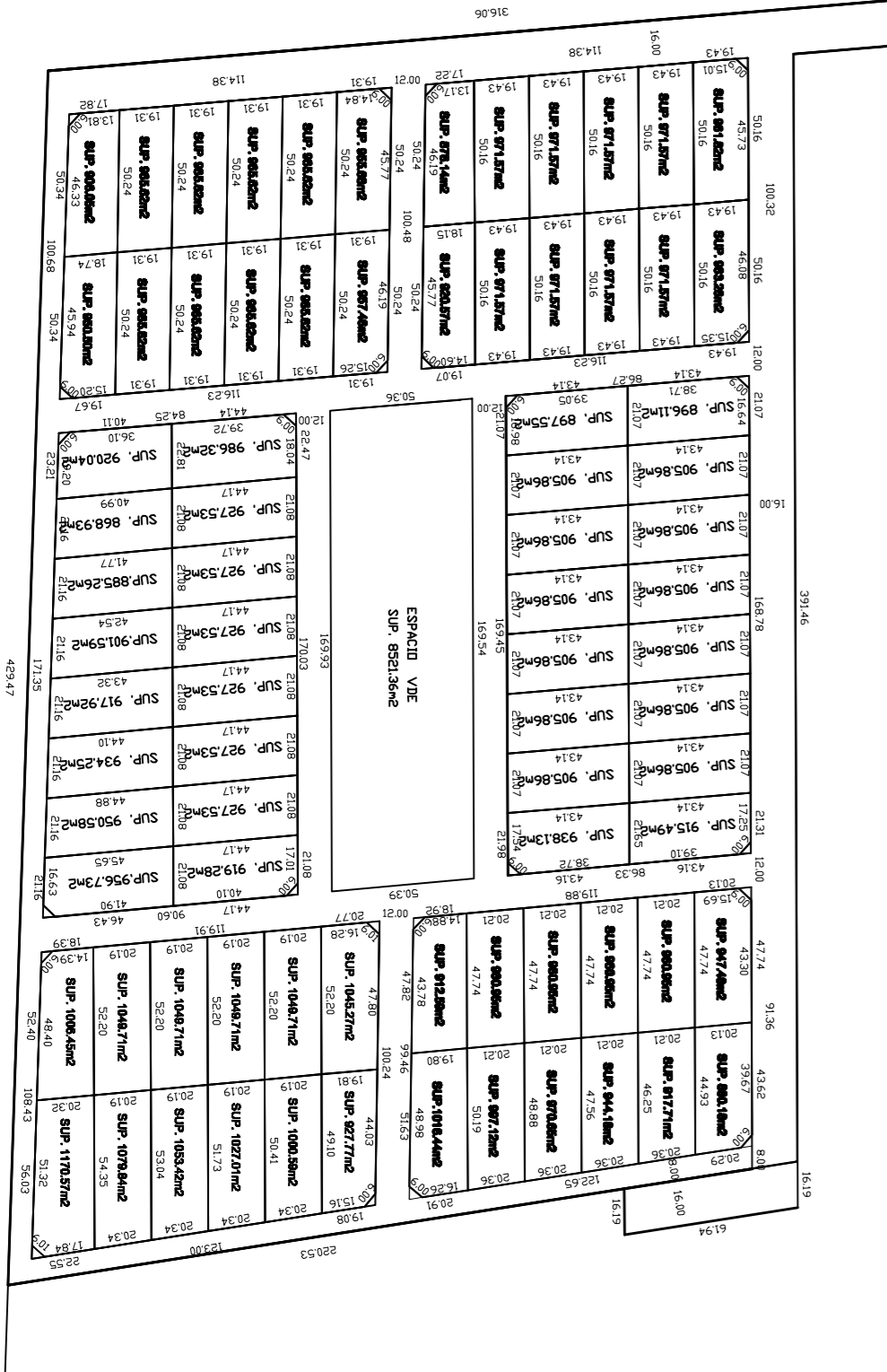

SATIA, SEPTIEMBRE DE 2012

PLANO DE: MENSURA, DESMEMBRAMIENTO Y LOTO  
DEPARTAMENTO: CERRILLOS  
LOCALIDAD: CERRILLOS  
PROPIEDAD: FINCA "EL CEBILAR"- "SAN CLEMENTE"- "LA FALDA"  
BARRIO: "MIRAFLORES"  
PROPIETARIOS:

PERETTI DE LUPION, ELISA MARIA  
PERETTI DE TRASANCOS, MARIA JOSEFINA  
ANDOLFI PERETTI, ENRIQUE ALEJANDRO  
ANDOLFI PERETTI, FEDERICO MARTIN CARMELO

TITULO INSCRIPTO EN: CEDULA PARCELABA  
NOMENCLATURA CATASTRAL - MATRICULA: 6.974

ANTECEDENTES GRAVADOS: LAM. CATASTRAL Y PLAN 992

CROQUIS DE UBICACION

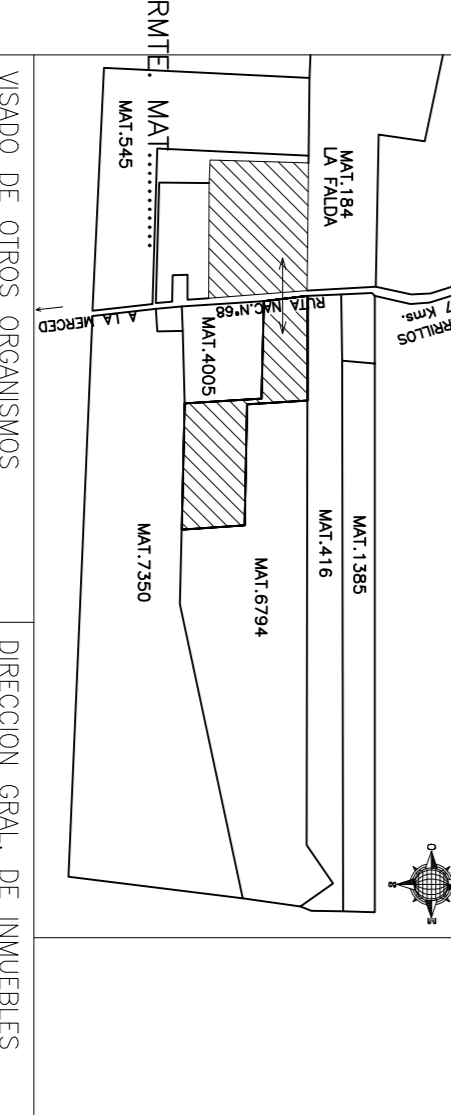

DIRECCION GRAL. DE INMUEBLES

SELLADO