

ESCALA 1:1.000

VERT.13  
COORD. G.K.(WGS84)  
N=7268419.48  
E=3558300.64

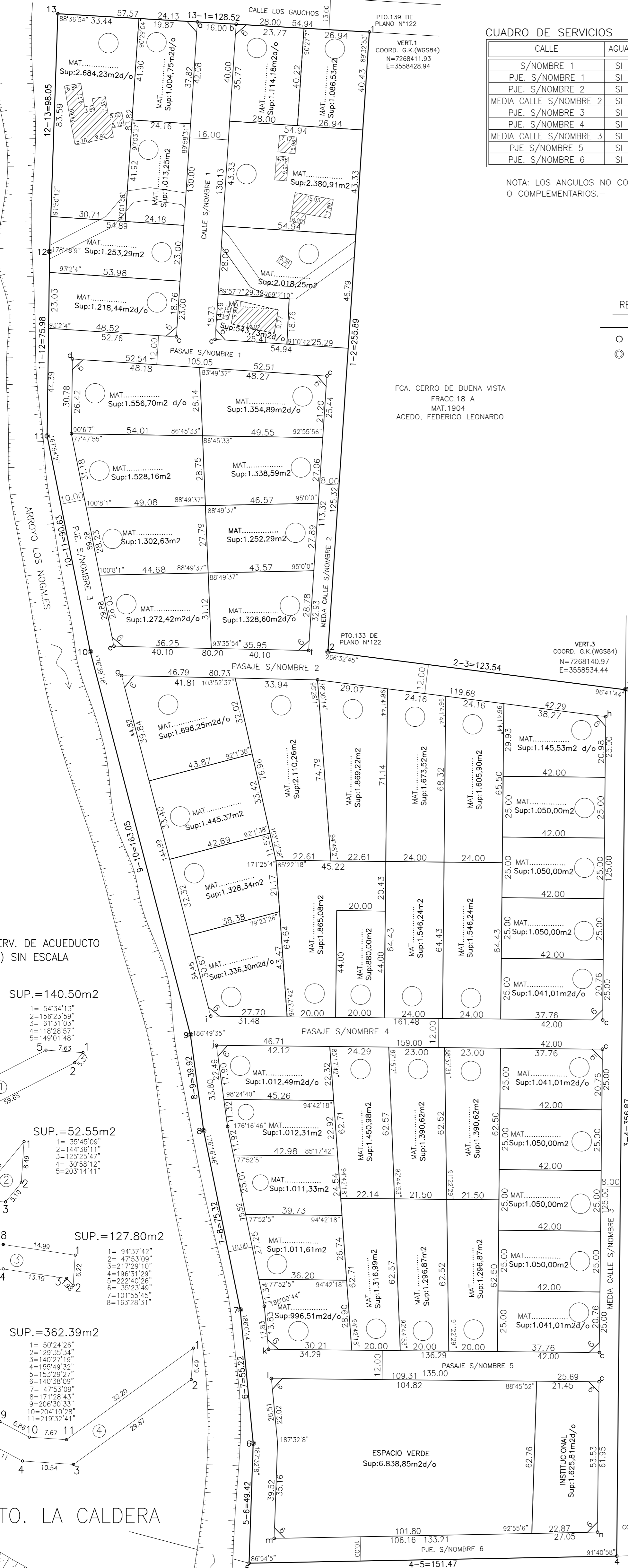

CUADRO DE SERVICIOS

CALLE	AGUA	LUZ	CLOACA	GAS	PAVIM	CC
S/NOMBRE 1	SI	SI	NO	NO	NO	NO
PJE. S/NOMBRE 1	SI	SI	NO	NO	NO	NO
PJE. S/NOMBRE 2	SI	SI	NO	NO	NO	NO
MEDIA CALLE S/NOMBRE 2	SI	SI	NO	NO	NO	NO
PJE. S/NOMBRE 3	SI	SI	NO	NO	NO	NO
PJE. S/NOMBRE 4	SI	SI	NO	NO	NO	NO
MEDIA CALLE S/NOMBRE 3	SI	SI	NO	NO	NO	NO
PJE. S/NOMBRE 5	SI	SI	NO	NO	NO	NO
PJE. S/NOMBRE 6	SI	SI	NO	NO	NO	NO

NOTA: LOS ANGULOS NO CONSIGNADOS SON DE 90°, 180° O COMPLEMENTARIOS. -

REFERENCIAS

- LIMITE DE MENSURA
- MOJON
- POSTE

FCA. CERRO DE BUENA VISTA  
FRACC.18 A  
MAT.1904  
ACEDO, FEDERICO LEONARDO

VERT.3  
COORD. G.K.(WGS84)  
N=7268140.97  
E=3558534.44

DETALLE DE SERV. DE ACUEDUCTO (ACEQUIA) SIN ESCALA

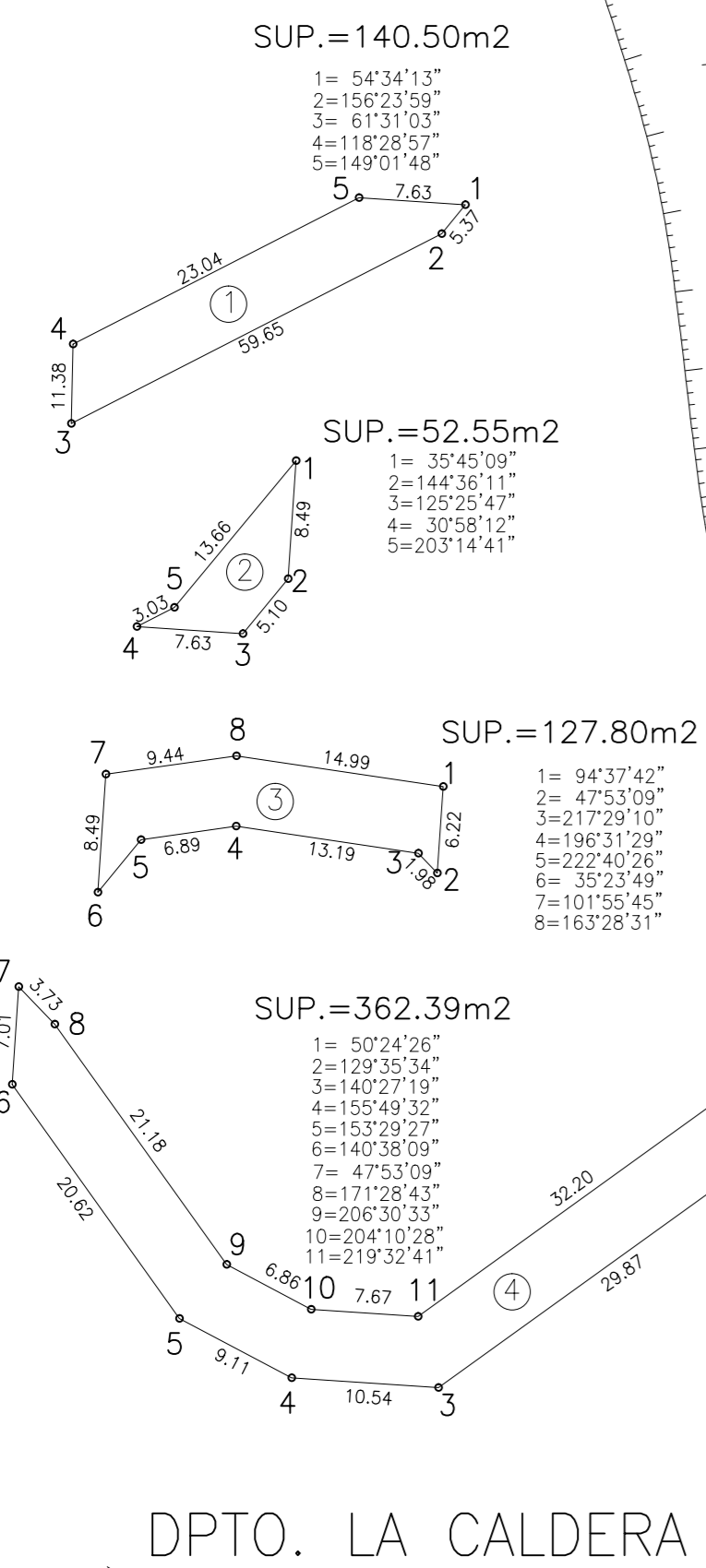

DETALLE DE SUPERFICIE UNIFICADAS S/T

SUP. S/T MAT.1713 ..... NO CITA  
 SUP. S/T MAT.1905 ..... 7 Has.9.871,18m2  
 NOTA 1: LA SUP. DE LA MAT. 1713 ES DE 1 Ha.2.719,40m2  
 SEGUN ANEXION DE PLANO N°190.-  
 NOTA 2: LA SUP. UNIFICADA SEGUN CALCULO ES DE 9 Has.2.590,58m2

DETALLE DE SUPERFICIES DEL LOTEO

SUP. PARCELAS ..... 6 Has.5.258,09 m2 d/o  
 SUP. CALLES ..... 1 Has.9.658,44 m2  
 SUP. OCHAVAS ..... 179,86 m2  
 SUP. ESP. VERDE ..... 6.838,85 m2 d/o  
 SUP. INSTITUCIONAL ..... 1.625,81 m2 d/o  
 SUP. TOTAL LOTEO ..... 9 Has.3.561,05 m2

BALANCE DE SUPERFICIES

SUP. TOTAL LOTEO ..... 9 Has.3.561,05 m2  
 SUP. MAT. .... 2.684,23 m2  
 SUP. TOTAL S/M ..... 9 Has.6.245,28 m2

CROQUIS S/TITULOS (SIN ESCALA)

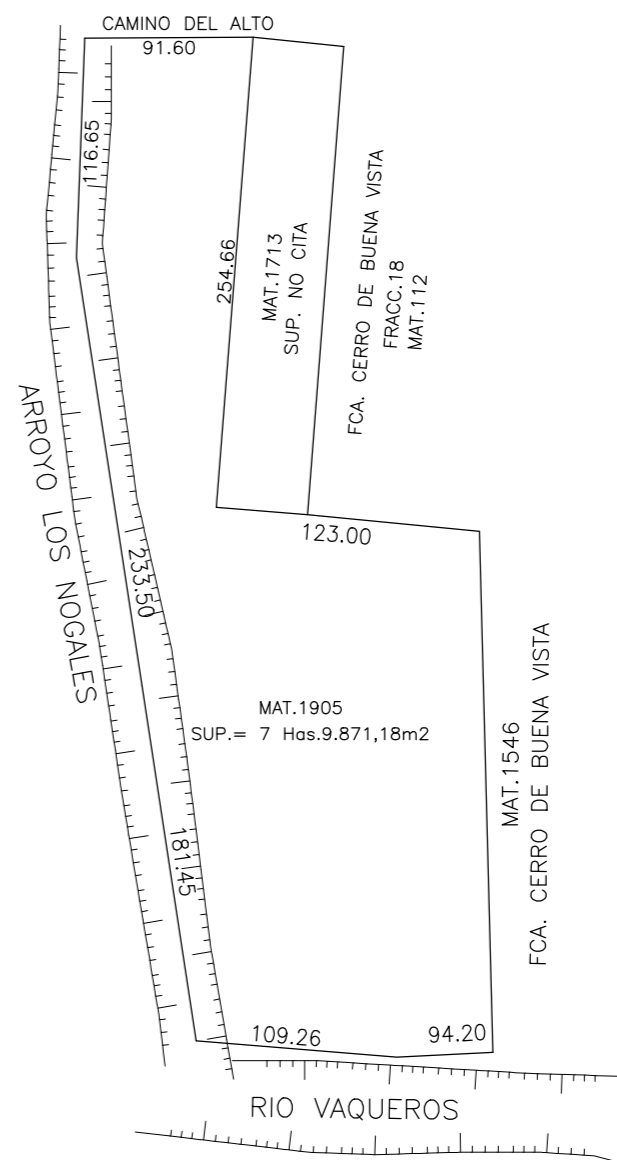

DETALLE DE OCHAVAS (SIN ESCALA)

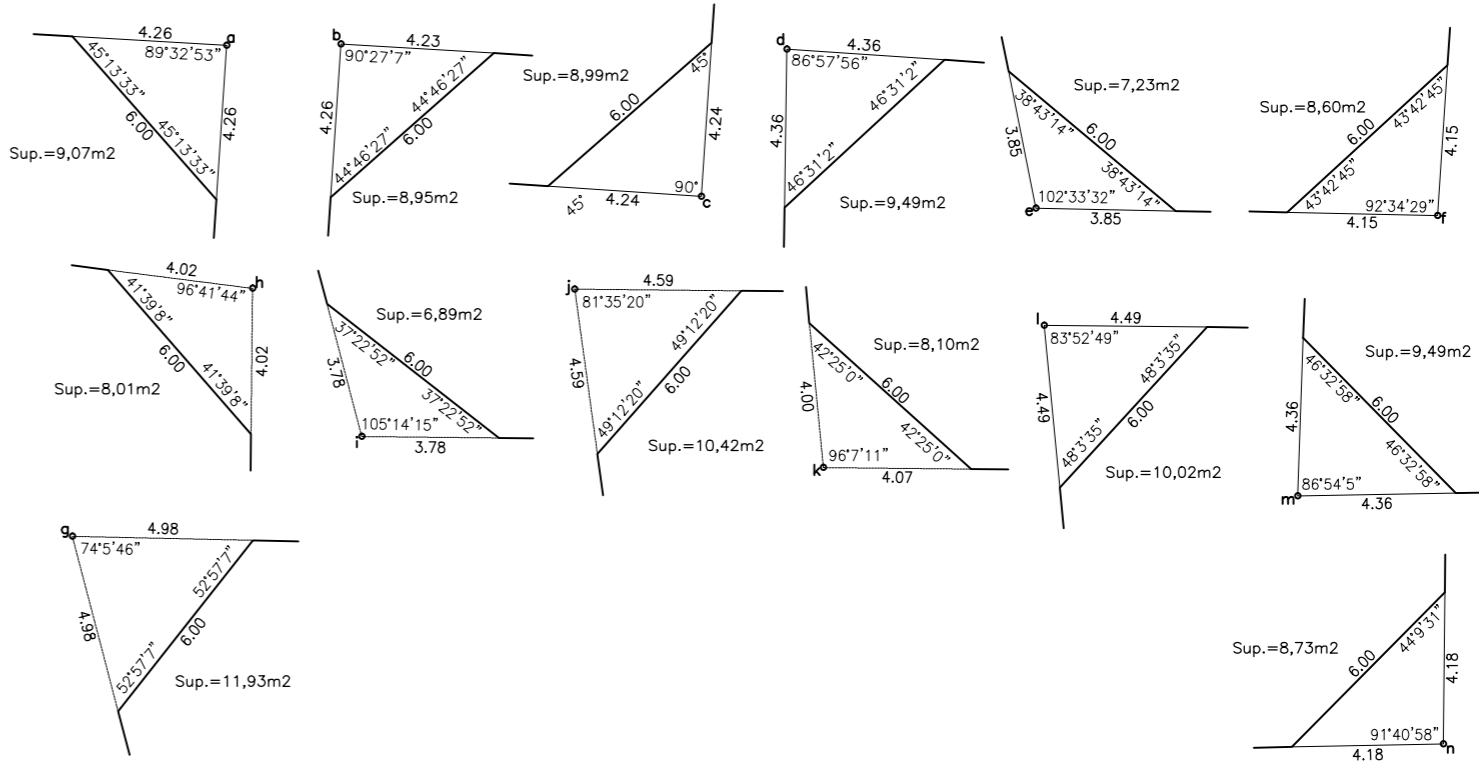

PROPIETARIO  
CERTIFICO QUE LA FIRMA QUE ANTECEDE ES AUTENTICA DE:

LA QUE HA SIDO PUESTA EN MI PRESENCIA Y CORRESPONDE A LAS ACTAS N°..... FOLIOS N°..... DEL LIBRO DE REGISTRO DE FIRMAS N°.....

SALTA.....DE.....DE 2.013.-

ESCRIBANO

SALTA, AGOSTO DE 2.012

PLANO DE: MENSURA PARA UNIFICACION, DESMEMBRAMIENTO y LOTEO  
 DEPARTAMENTO: LA CALDERA  
 LOCALIDAD: VAQUEROS  
 BARRIO: CERROS DE BUENA VISTA  
 PROPIEDAD: FINCA "CERRO DE BUENA VISTA"  
 PROPIETARIO: SEBASTIAN GIANZANTI-NICOLAS GIANZANTI MAT.: 1713  
 FRANCISCO GIANZANTI-CARLOS MARCOS GIANZANTI MAT.: 1905  
 CARLOS ALBERTO GIANZANTI SOCIEDAD ANONIMA MAT.: 1905

TITULOS INSCRIPTOS EN: CEDULAS PARCELARIAS  
 NOMENCLATURA CATASTRAL - SECCION: A MATRICULA: 1713 FRACCION: 19a  
 MATRICULA: 1905 FRACCION: 17b

ANTECEDENTES GRAFICOS: LAM. CATASTRAL y PL.N°190-280

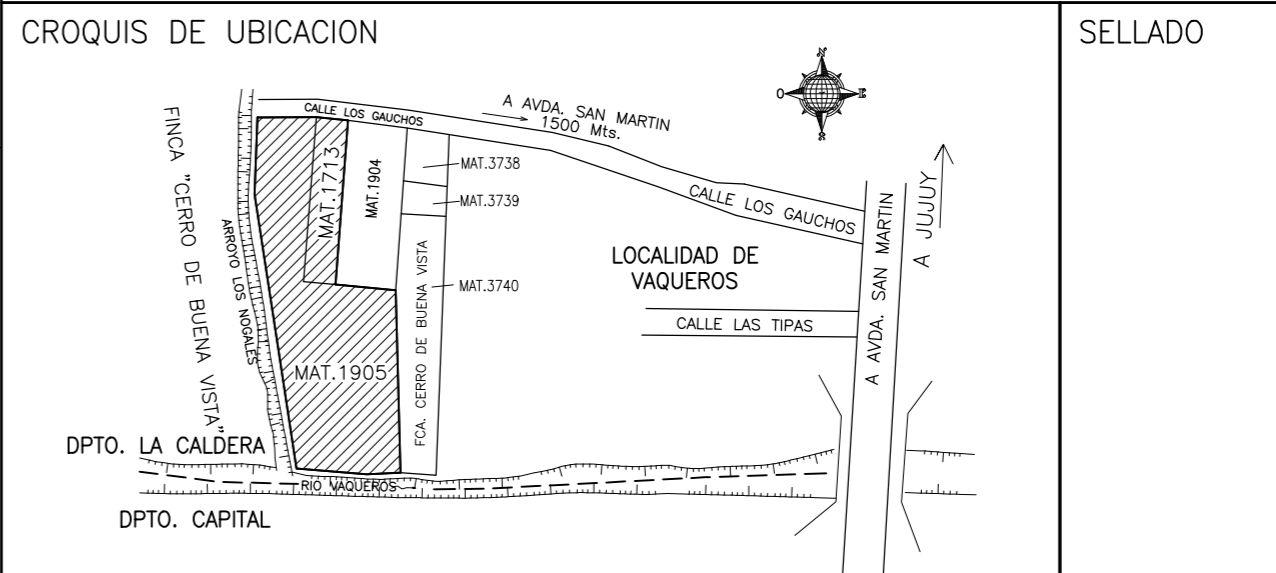

VISADO DE OTROS ORGANISMOS

DIRECCION GRAL. DE INMUEBLES