

ESCALA 1:2.000

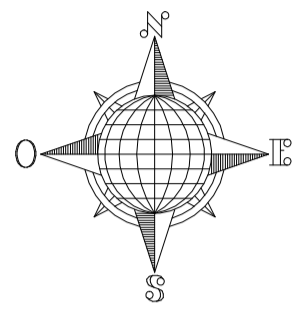

REFERENCIAS  
 ○ LIMITE DE MENSURA  
 ○ ESQUINERO

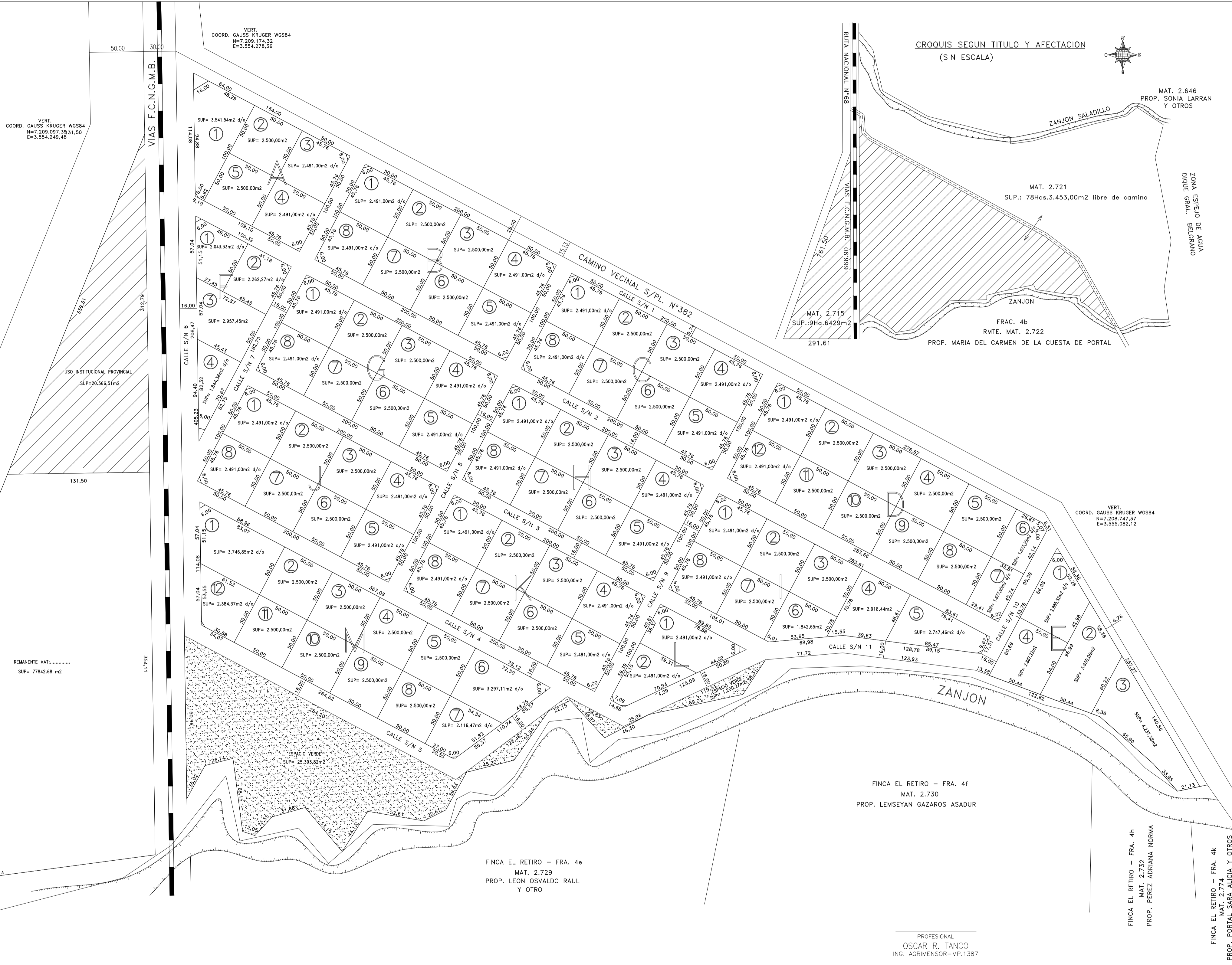

CUADRO DE SERVICIOS						
CALLE	PAV.	AGUA	CLOACA	LUZ	GAS	C.C.
RUTA NAC. 68	SI	SI	NO	SI	NO	NO
CAMINO VECINAL	NO	SI	NO	SI	NO	NO
CALLE S/N 1	NO	SI	NO	SI	NO	NO
CALLE S/N 2	NO	SI	NO	SI	NO	NO
CALLE S/N 3	NO	SI	NO	SI	NO	NO
CALLE S/N 4	NO	SI	NO	SI	NO	NO
CALLE S/N 5	NO	SI	NO	SI	NO	NO
CALLE S/N 6	NO	SI	NO	SI	NO	NO
CALLE S/N 7	NO	SI	NO	SI	NO	NO
CALLE S/N 8	NO	SI	NO	SI	NO	NO
CALLE S/N 9	NO	SI	NO	SI	NO	NO
CALLE S/N 10	NO	SI	NO	SI	NO	NO
CALLE S/N 11	NO	SI	NO	SI	NO	NO

BALANCE DE SUPERFICIES	
SUP. LOTES	..... 24 Has. 1.388,62m <sup>2</sup>
SUP. REMANENTE MAT.....	..... 7 Has. 7.842,68m <sup>2</sup>
SUP. INSTITUCIONAL	..... 2 Has. 0.566,51m <sup>2</sup>
SUP. ESPACIOS VERDES	..... 2 Has. 6.594,00m <sup>2</sup>
SUP. CALLES Y OCHAVAS	..... 7 Has. 7.068,57m <sup>2</sup>
SUP. TOTAL S/M	..... 44 Has. 3.460,46m <sup>2</sup>
SUP. TOTAL S/T	..... 44 Has. 3.460,46m <sup>2</sup>
DIFERENCIA	..... 0,00m <sup>2</sup>

**OBRA NUEVA**  
 OBRA: FRACCIONAMIENTO AREA DE INFLUENCIA Dique Gral. Belgrano decreto N° 1108/73  
 PROPIETARIO: LUPION, JOSE IGNACIO - LUPION, NICOLAS ABEL  
 LUPION, DIEGO - DAY DE PEÑA, MAGDALENA  
 LOPEZ FLEMING, IGNACIO -  
 CRUZ DE CORNEJO JOVANOVIC, MARIA SOLEDAD  
 PATRON URIBURU GONZALEZ, MARCOS AGUSTIN  
 SAYUS, CARLOS JAVIER - DE ATHAYDE MONCORVO, EDUARDO

DOMICILIO: RUTA NAC. N°68 Km.  
 UBIC. OBRA: RUTA NAC. N°68 Km.  
 PLANO DE: CONJUNTO  
 ESCALA: 1:2000

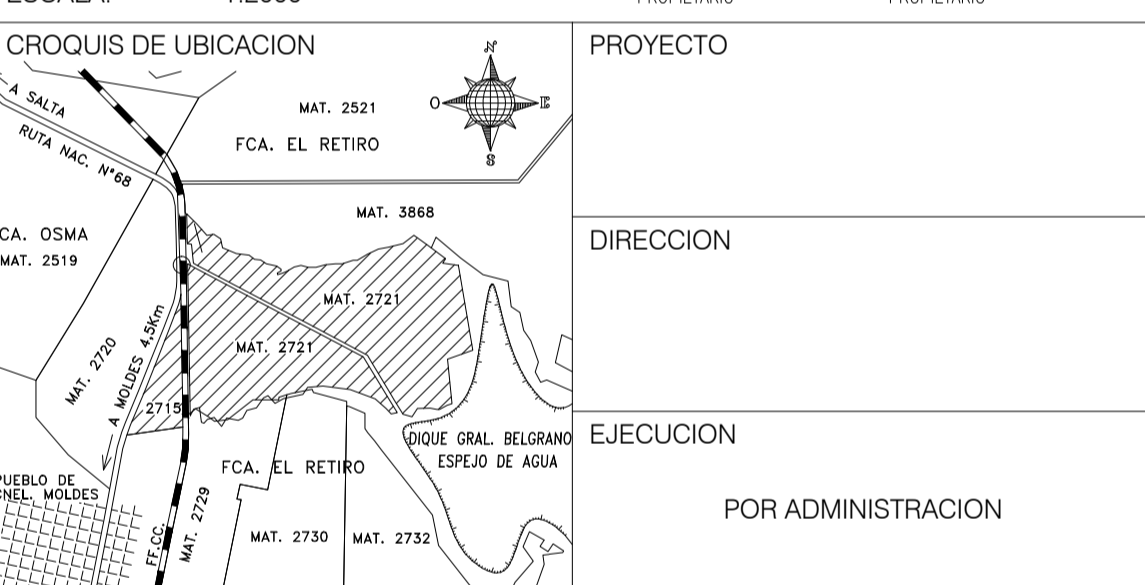

DATOS CATASTRALES		PROPIETARIO	PROPIETARIO
SECCION	NO TIENE		
MANZANA	NO TIENE		
PARCELA	NO TIENE		
CATASTROS	2721 - 2715		
ANCHO CALLE	SEG. DTO. N° 1108/73		
ANCHO CALZADA	SEG. ORD. N° .....		
ANCHO VEREDA	SEG. ORD. N° .....		
PAVIMENTO	NO HAY		
SUP. TERRENO	..... m <sup>2</sup>		
SUP. A CONSTRUIR	..... m <sup>2</sup>		
SUP. LIBRE	..... m <sup>2</sup>		

MUNICIPALIDAD

VERT. COORD. GAUSS KRUGER WGS84  
 N=7.208.391,11  
 E=3.553.964,78

VERT. COORD. GAUSS KRUGER WGS84  
 N=7.208.997.5831,50  
 E=3.554.249,48

VERT. COORD. GAUSS KRUGER WGS84  
 N=7.209.174,32  
 E=3.554.278,36

VERT. COORD. GAUSS KRUGER WGS84  
 N=7.208.747,37  
 E=3.555.082,12

PROFESIONAL  
 OSCAR R. TANCO  
 ING. AGRIMENSOR-MP.1387