

ESCALA 1:1.500

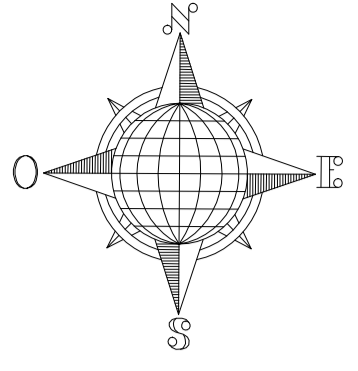

29

RUTA PROV. N°24

A CERRILLOS 4,5 km.

VERT.1
COORD. G.K.(WGS84)
N=7247558.31
E=3547240.90

VERT.6
COORD. G.K.(WGS84)
N=7247549.40
E=3546921.88

CROQUIS S/ TITULO
(SIN ESCALA)

RUTA PROV. N°24
42,70
80,50
195,15
918,19
994,20
M.393
FCA. "SANTO DOMINGO"
M.7536
PROP. MARIA SOLEDAD RUIZ Y OTROS
FCA. "LA MERCED"
M.7535
SUP.=30 Has.0.002,14m2
48,09
208,64
M.393
FCA. "EL MOLINO DE LA FAMA"
PROP. MOLINA DE VILLA ROSA VIOLETA Y OTROS

FRACC. A1 FCAS. "LAS BLANCAS y PERCHEL"
M.5262-PROP. TRES ACEQUIAS S.R.L.

REFERENCIAS
- LIMITE DE MENSURA
- ESQUINERO
- ALAMBRADO EXISTENTE

FCA. "SANTO DOMINGO"
M.7536
RUIZ RIVAS MARIA BEATRIZ

FCA. "EL MOLINO DE LA FAMA"
M.393
MOLINA ROSA VIOLETA
Y OTROS

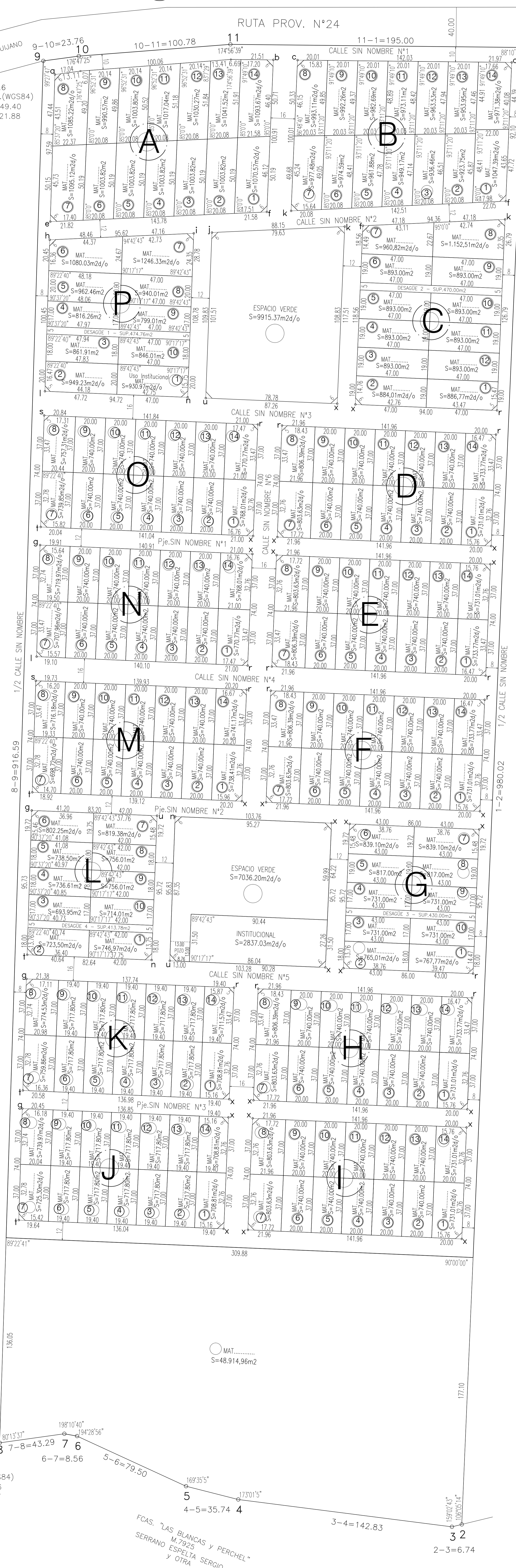

CUADRO DE SERVICIOS

CALLE	AGUA	LUZ	CLOACA	GAS	PAVIM	C.V.
RUTA PROV. N°24	NO	NO	NO	NO	NO	NO
SIN NOMBRE 1	NO	NO	NO	NO	NO	NO
SIN NOMBRE 2	NO	NO	NO	NO	NO	NO
SIN NOMBRE 3	NO	NO	NO	NO	NO	NO
Pje. SIN NOMBRE 1	NO	NO	NO	NO	NO	NO
Pje. SIN NOMBRE 2	NO	NO	NO	NO	NO	NO
Pje. SIN NOMBRE 3	NO	NO	NO	NO	NO	NO
Pje. SIN NOMBRE 4	NO	NO	NO	NO	NO	NO
1/2 CALLE SIN NOMBRE 1	NO	NO	NO	NO	NO	NO
1/2 CALLE SIN NOMBRE 2	NO	NO	NO	NO	NO	NO

DETALLE DE SUPERFICIES

SUP. S/M PARCELAS.....	16	Has. 6.492,42	m2
SUP. S/M ESP. VERDE.....	1	Has. 6.951,57	m2
SUP. S/M INSTITUCIONAL.....		3.768,00	m2
SUP. S/M CALLES y Pjes.....	6	Has. 0.404,82	m2
SUP. S/M OCHAVAS.....		597,26	m2
SUP. S/M DESAGÜES.....		1788,54	m2
SUP. TOTAL LOTEADO.....	25	Has. 0.002,61	m2
SUP. MAT.....	29	Has. 8.914,96	m2
SUP. TOTAL S/M.....	29	Has. 8.917,57	m2

BALANCE DE SUPERFICIES

SUP. TOTAL S/M.....	29	Has. 8.917,57	m2
SUP. S/T M.7535.....	30	Has. 0.002,14	m2
DIF. EN MENOS.....		(-) 1.084,57	m2

DETALLE DE OCHAVAS
(SIN ESCALA)

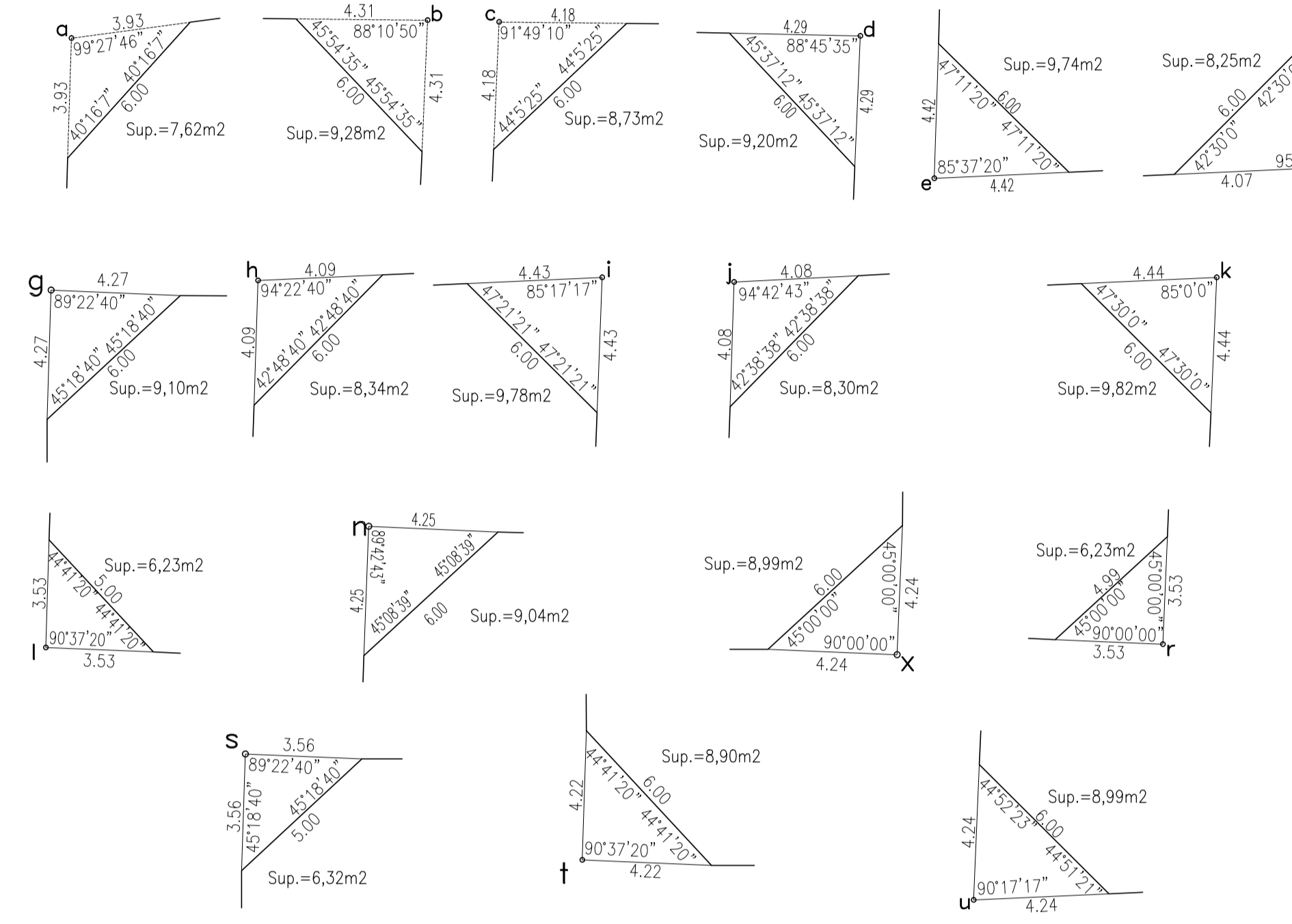

PROPIETARIO PROPIETARIO PROPIETARIO

CERTIFICO QUE LAS FIRMAS QUE ANTECEDEN SON AUTENTICAS DE:

.....DNI.....
.....DNI.....
.....DNI.....

LAS QUE HAN SIDO PUESTA EN MI PRESENCIA Y CORRESPONDEN A LAS ACTAS N°.....
FOLIOS N°.....
DEL LIBRO DE REGISTRO DE FIRMAS N°.....

SALTA.....DE.....DE 2.013.-

ESCRIBANO

SALTA, FEBRERO DE 2013

PLANO DE: MENSURA, SUBDIVISION y LOTEO

DEPARTAMENTO: CERRILLOS

LOCALIDAD: CERRILLOS

PROPIEDAD: FINCA "LA MERCED"

NOMBRE: BARRIO "EL MOLLAR"

PROPIETARIO: RUIZ, MARIA SOLEDAD
PATRON URIBURU GONZALEZ, MARCOS AGUSTIN
CORNEJO JOVANOVICS, FACUNDO

TITULO INSCRIPTO EN: CEDULA PARCELARIA

NOMENCLATURA CATASTRAL - MATRICULA: 7535

ANTECEDENTES GRAFICOS: LAM. CATASTRAL y PL.N°1311

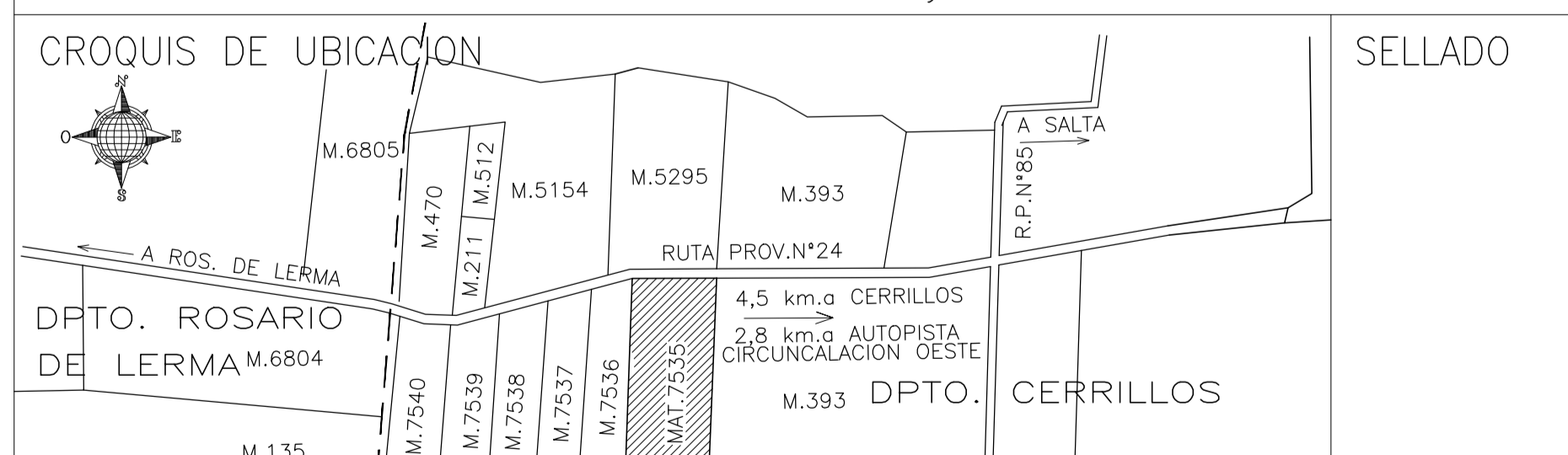

SELLADO

VISADO DE OTROS ORGANISMOS

DIRECCION GRAL. DE INMUEBLES